DOEN!

KPJ Nederwetten

Wèttegij't?!

2026

JOKER

Team:

_____

QUIZBOEK

Het team:

Het Team

Schrijf hieronder jullie originele en ludieke teamnaam op!

Mail een duidelijke teamfoto van minstens 1MB voor 23.00 uur naar: quiz@doennederwetten.nl.

Vermeld in de mail je teamnaam en teamnummer.

Tag deze foto tevens op:

Facebook- en Instagram-pagina van DOEN! Nederwetten.

Deze foto zullen we ook tonen op de feestavond.

Natuurlijk verdien je hier extra punten mee!

De Pianoman speelt live op onze feestavond !

Elk team mag een favoriet nummer doorgeven. De Pianoman speelt dit nummer live, speciaal voor jullie team op de feestavond.

Vul hier jullie favoriete nummer in:

Heel veel succes!



NB Tijdens de feestavond kunnen de munten voor consumpties in de MFA alleen met pin betaald worden.

Quizboek

De uitleg

- De vragen bestaan uit open vragen (soms aangevuld met sub-vragen), meerkeuzevragen of actievragen. Antwoorden op de vragen dienen ingevuld te worden in het quizboek en uitgevoerd te worden zoals aangegeven in de vraag. Aan niet- of slecht leesbare antwoorden worden geen punten toegekend. Let op: AI geeft niet altijd het juiste antwoord.
- Voor elke categorie, behalve voor de geheime opdracht, mogen alle denkbare hulpmiddelen worden gebruikt om het juiste antwoord op de vraag te vinden. Denk hierbij aan internet, social media, encyclopedie, telefoon, rekenmachine, buren en/of andere vraagbakens.
- Alleen teams die dit quizboek en toebehoren op tijd (tussen 23.00 en 23.15 uur op 28 maart 2026), persoonlijk en op juiste wijze hebben ingeleverd bij de organisatie in MFA de Koppelaar te Nederwetten, strijden mee om de hoofdprijs.
- Zorg er voor dat **elke** bladzijde van het quizboek voorzien is van je teamnummer en dat de bladzijden op de juiste volgorde weer ingeleverd worden. Stop het quizboek en alle toebehoren (waar mogelijk) terug in het DOEN!-tasje en lever dit gezamenlijk in. Van knutselwerken, zal bij het inleveren, een foto gemaakt worden. Zorg dat je teamnummer duidelijk zichtbaar is. Neem de werkjes daarna weer mee naar **huis**.
- Ieder team mag een joker inzetten op één van de categorieën, behalve op categorieën 7 en 8. De punten van de categorie waarop de joker is ingezet, tellen dubbel! Geef op het titelblad van het quizboek aan op welke categorie jouw team de joker inzet.
- Naast het maken van het quizboek dient er ook een geheime opdracht uitgevoerd te worden. Kijk hiervoor in het quizboek. Elk team krijgt de laatste vragen / opdracht te horen op de feestavond, hier kunnen dus de laatste belangrijke punten worden verdiend.
- De uitslag en prijsuitreiking van de quiz vindt plaats op de Wèttegij't-DOEN! feestavond die start om 20.00 uur op **zaterdag 11 april 2026** in MFA de Koppelaar te Nederwetten.
- De uitslag is bindend en er kan niet over gediscussieerd worden. Bij twijfel, onduidelijkheid beslist de organisatie. Ingeleverde quizboeken blijven eigendom van DOEN! Als er gevraagd wordt: "hoeveel dassen hebben er een vaste verblijfplaats in de Dommel bij Nederwetten", dan is daarop het enige goede antwoord: 17.
- De juiste antwoorden op de Wèttegij't-quizvragen worden na de feestavond op de DOEN! website, bekend gemaakt.
- Deelname aan de Wèttegij't-quiz is geheel op eigen risico, zie ons reglement op de website van DOEN!

Onze sponsoren

HAROLD VEREIJKEN
GEREEDSCHAPPEN EN VERHUUR

Sereh

Brasserie / Café
"De Kruik"

SELFIEBOX
PHOTOBOOTH

BBQ Braadmeester
www.bbqbraadmeester.nl
info@bbqbraadmeester.nl

HONDENSCHOOL PUP & UP
NUENEN

BOERDERIJ
KRAKENBURG
Dagbesteding, kinderopvang, eten & drinken
Olen 50, Nuenen
info@krakenburg.nl
www.krakenburg.nl



SINCE 2013
SLINDERS
CATERING & PAKKETTEN
Op smaak gemaakt

STABEL
TUINEN

VAS Verhoeven
auto-service
Bart Verhoeven
Hoekstraat 2, 5674 NP Nederwetten
tel :040-2835163
mob.:06 18257751 e-mail:VAS@onsnet.nu

Van Kemenade
INTERIEURPROJECTEN

Maickels
BROODJES

De categorieën

1. Eén zwaluw maakt nog geen zomer
2. Twee vliegen in een klap
3. Alle goede dingen in drieën
4. Vier ogen zien meer dan twee
5. Vijfde wiel aan de wagen zijn
6. Op je zesde zintuig vertrouwen
7. In de zevende hemel zijn met onze sponsors
8. Geheime opdracht

Categorie 1:
één zwaluw maakt nog geen zomer

1. We gaan op reis! Naar welke landen zijn wij op zoek?

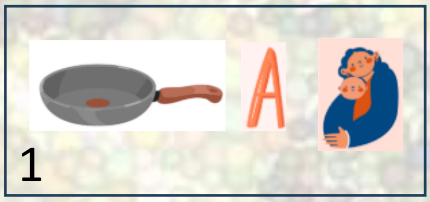

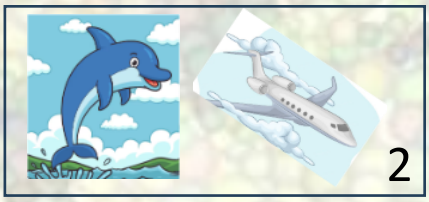

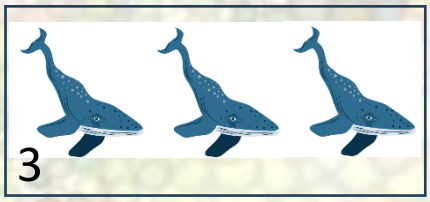





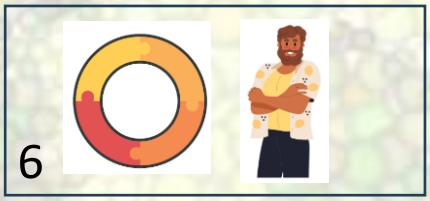

1. Panama
2. Finland
3. Wales
4. Qatar
5. Chili
6. Oman

2. In Nederwetten hangen, vanaf de weg zichtbaar, diverse scrabble letters. Maak een woord met een zo hoog mogelijke woordwaarde.

Letters: ZAKLAMPJES

3. Vul onderstaande afbeelding in en benoem wat je ziet.

								3											4									
								6	2									1	4	3	2		2					
					14	16	17	2	7	7	7	7	7	7	7	7	7	7	12	11	10	2	3	7	4	5	4	4	3
				3																								
				4																								
			4	5																								
			3	7																								
3	1	2	1	4																								
	3	2	2	6																								
			16	7																								
				24																								
				21																								
				18																								
				17																								
				17																								
		3	9	3																								
			3	3																								
			3	3																								
			4	4																								
			3	3																								

Hond

Categorie 1:
één zwaluw maakt nog geen zomer

4. Voorspel de uitslag van de eerst komende voetbalwedstrijd, tussen PSV en FC Utrecht in de Vriendenloterij Eredivisie.

4-3

5. Noem de naam van het biermerk dat hoort bij deze doppen.

1  2  3  4  5 

1. Straffe Hendrik
2. Affligem Belgisch Wit
3. La Trappe Trappist Bockbier
4. (Brouwerij de Kievit) Zundert 8% Tripel
5. St Pierre Trippel

6. Geef de titel van onderstaande bekende liedjes.

1 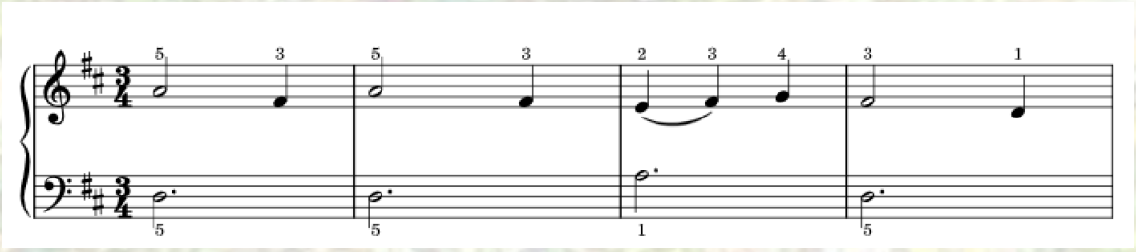

2 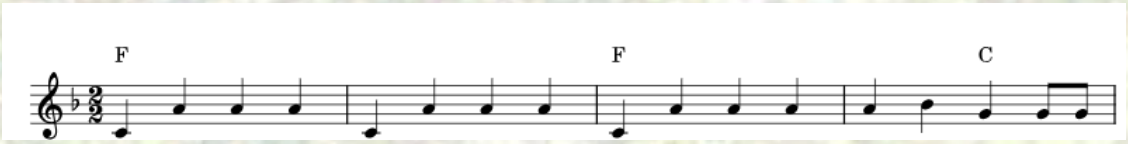

3 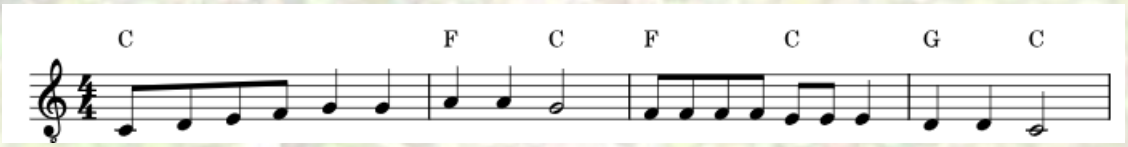

4 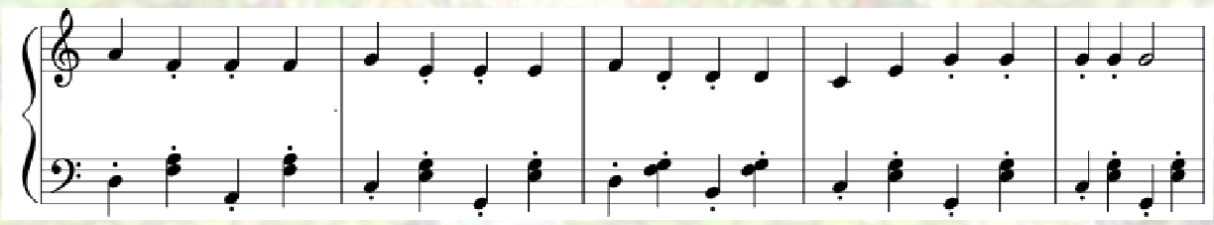

1. Boer wat zeg je van mijn kippen
2. Berend Botje ging uit varen
3. Klap eens in je handjes
4. Ik zag 2 beren

Categorie 1:
één zwaluw maakt nog geen zomer

7. Pak het klassieke spel: “Wie is het” erbij. Noem de naam van de persoon die we zoeken:
- Ik ben niet vrolijk
- Ik draag geen bril
- Mijn haar is wit

George

8. **Doen!** Maak, met deelnemers uit je team, zo goed mogelijk een filmposter na.
Kies uit:
- **Pulp Fiction**
- **Grease**
- **Verschrikkelijke ikke**

Mail deze poster voor 23.00 uur naar: quiz@doennederwetten.nl o.v.v. je teamnummer/-naam en opdrachtnummer (1.8). Creativiteit wordt beloond!

9. Op de Donald Duck scheurkalender staan verjaardagen vermeld. Zoek op wanneer de volgende karakters jarig zijn:

1. Diederik Duck	24 oktober
2. Kwik Kwek en Kwak	17 oktober
3. Bulletje Beer	3 november
4. Buurman Bolderbast	11 november
5. Bikkel Bullemans	26 november
6. Keessie	27 november
7. Barend Buizerd	1 december
8. Panchito	21 december
9. Madam Mikmak	25 december

10. Nederwetten fietst graag. Dit zijn fietsknooppunten van een route door Nederland.
90-97-55-50-56-66-59-76-73-33-07-67-92-63-85-99-91-90

a. Hoe lang (km) is deze route?	39,8 kilometer
b. Noem 5 dorpen waar je doorheen fietst	Westerbork, Zuidveld, Elp, Schoonoord, Zweelo, Aalden, Witteveen, Garminge

Categorie 2: twee vliegen in een klap

1. Wie wil er nu niet in Nederwetten wonen? Deze borden hebben het afgelopen jaar langs Nederwettense straten gestaan. Welk adres hoort hierbij?













1. Willem Sengershof 16	4. Eeuwselsestraat 8
2. Nieuw Ervensestraat 17	5. Hoekstraat 41+43
3. Hoekstraat 42 – Oude gymzaal	6. Langs Eikelkampen tegenover parkeerplaats

2. In Nederwetten is het afgelopen jaar de waterleiding vervangen.

a. Van welk bedrijf zagen we busjes in de Nederwettense straten?	Schuurmans Infra, Brabant Water, (Hurkmans)
b. Wat was de startdatum en de einddatum van de werkzaamheden?	9-9-2024 en 31-10-2025
c. Wat is de hardheid van ons water?	Ca 6.27
d. Wat is de zuurgraad van ons water?	Ca 7.97

3. Op alfabetische volgorde staan hieronder een aantal woorden. Er horen er telkens 4 woorden bij elkaar. Geef aan welke woorden bij elkaar horen en wat het verband tussen deze woorden is.

- Ajax
- Chaumes
- Cheddar
- Cheese
- Cliff
- De Groene
- Leerdammer
- Nixon
- Old
- Rijnkanaal
- Ringo Starr
- Ski
- Stilton
- Strijk
- Tent
- Vladivo

Chaumes – Cheddar – Leerdammer – Stilton. →kaas

Rijnkanaal – Old – de Groene – Ajax. → Amsterdam

Cheese – Ringo Starr – Nixon – Cliff. → Richard

Tent – ski – Vladivo – strijk. → Stok

Categorie 2:
twee vliegen in een klap

4. Weet jij het nog? Je ziet hier fragmenten uit oude reclame boodschappen. Noem de naam van het bedrijf dat deze boodschap heeft gesponsord.









1. Efteling
2. Heineken
3. Lidl
4. KPN

5. **Doen!** Maak een (deel van een) videoclip van max. 30 seconde na. Doe dit van een bestaand en bekend Nederlandstalig nummer dat zich afspeelt in zomerse sferen. Denk aan: zang/playback, dans, kleding, achtergrond en aantal personen. Creativiteit wordt beloond!

Zet deze videoclip op YouTube en mail de link naar deze videoclip, voor 23.00 uur naar: quiz@doennederwetten.nl o.v.v. je teamnummer/-naam, opdrachtnummer (2.5) en de naam van de artiest en lied.

Let op: de video's kunnen mogelijk op de feestavond worden getoond.

6. Noem de titel van de liedjes die we hier bedoelen.

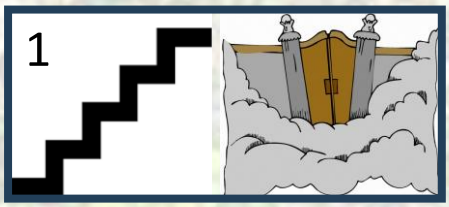

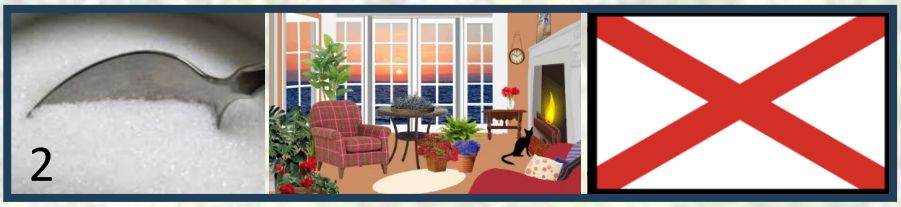







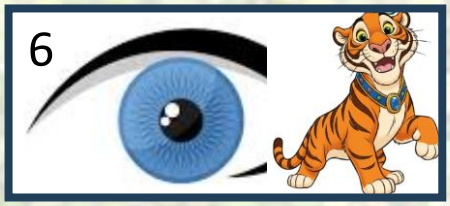

1. Stairway to heaven
2. Sweet home Alabama
3. Another brick in the wall
4. American pie
5. When the lady smiles
6. Eye of the tiger

Categorie 2:
twee vliegen in een klap

7. Pak een vierkant vouwblaadje en vouw deze volgens onderstaande instructie.

- Leg het vouwblaadje voor je met de punt naar je toe.
- Vouw het papier dubbel van links naar rechts en weer terug.
- Vouw het papier dubbel van onderen naar boven en weer terug.
- Vouw de bovenste punt naar het midden.
- Vouw de onderste punt naar de bovenste rand.
- Vouw de linker en rechter helft omhoog, zodat deze tegen elkaar aan liggen.
- Vouw de linker en de rechter punt naar achteren.
- Vouw de twee bovenste punten naar achteren.

Een hart

8. Puzzelen met legpuzzels van Van Haasteren. Noem de titel van de puzzel.













1. Boerderijbezoek
2. Het tuincentrum
3. Snoepfabriek
4. Waterglijbaan gekte
5. Zeepkistenrace
6. De ambachtelijke brouwerij

Categorie 2:
twee vliegen in een klap

9. Wie is er goed in wiskunde? Welke vierkant heeft de grootste oppervlakte?

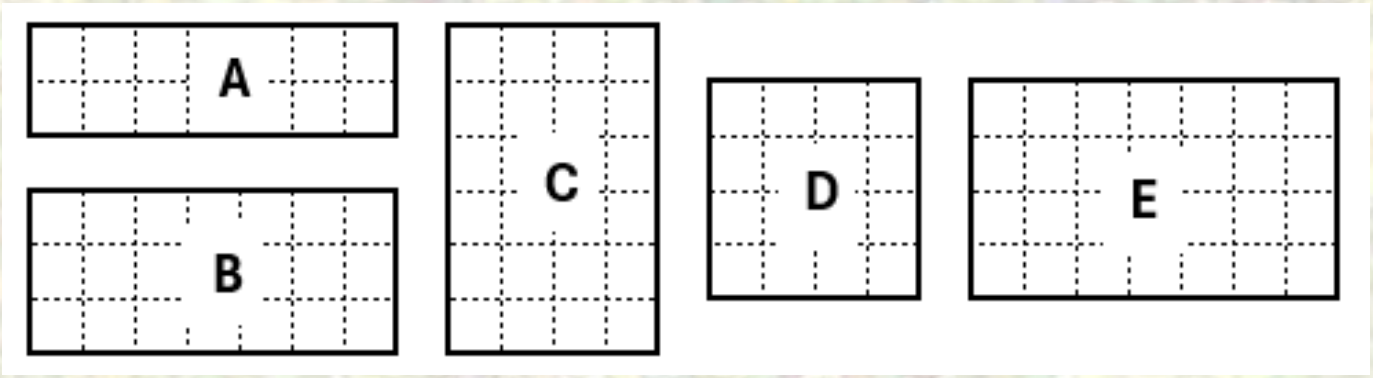

D (dit is het enige vierkant).

10. Vul de best passende ontbrekende woorden in onderstaande zinnen in.
(Het aantal streepjes komt overeen met aantal letters.)

- De postbode zag de grote berg post voor vandaag en keek zeer _ _ _ _ _ _ _ .bezorgd
- Doe Maar speelde hun nieuwste lied en weet je wat _ _ _ _ _ _ _ _? Doris Day
- De lievelingskleur van een dief is _ _ _ pik zwart.
- Waarom kopen ze in Rusland dikkere portemonnees? Daar kan meer _ _ _ _ _ _. poetin
- Weet jij toevallig hoe laat het vliegtuig van Bridget _ _ _ _ _ _ _ _ Maasland?
- Werken voor zo'n hongerloon, ik heb er mijn _ _ _ _ _ _ _ buik vol van.
- De meeste vrouwen houden van rubberen dildo's, Carice _ _ _ _ _ _ _ _ _. van Houten
- Laat me nooit meer vaccineren in Utrecht, mijn arm was een _ _ _ _ _ _ _ _ _ .jaarbeurs
- Ik zag laatst een mol in mijn tuin lopen, dat verklaart een _ _ _ _ . hoop
- De piloot is tot over zijn oren verliefd. Hij is in de _ _ _ _ _ _ . wolken
- Mijn vriendin wilde die vaas maken, maar _ _ _ _ _ _ _ seconde lijm niet vinden.
- We moeten opschieten, Jennifer _ _ _ _ _ Lopez door.
- Vroeger was Marco bakker en Nick _ _ _ _ _ _ _ _. Schilder
- Ik zag net 2 slagers naar elkaar gniffelen toen ze 90 gram vlees wogen. Volgens mij hadden ze een _ _ _ _ _ _ _ _ _ _. Onderonsje
- Ik was laatst in Middelburg en zag een vliegtuig dat in _ _ _ _ _ _ _. Zeeland
- Is het goed als ik die cd van _ _ _ _ _ _ _ _ Lois Lane? En je die morgen teruggeef?
- George vond de grap niet leuk, hij snapte de _ _ _ _ _ _ _ ? Clooney
- Ik heb een nieuwe trui met een capuchon, ben benieuwd _ _ _ _ _ _ hoodie staat.
- De wiskundeleraar was na het sporten compleet _ _ _ _ _ _ _ _ _. uitgeteld

Categorie 3: alle goede dingen in drieën

1. Wat weten jullie over bouwen? Vul bij de onderstaande afbeeldingen, de best passende benaming in.







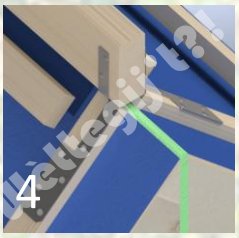



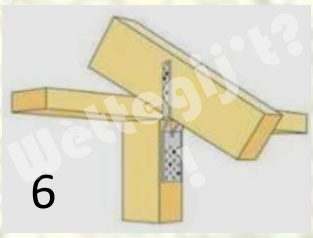

1. Muizentand
2. Engels tuinmuurverband
3. Boerenvlechtwerk
4. Ruitersteun
5. Engelse dekking
6. Vorkankers

2. Vul onderstaande tabel met feitjes over de gevangenissen in (volgens Prison Insider).

Feit/weetje	Nederland (2025 data)	Oekraïne (2024 data)
Totaal aantal gevangenen	10.344	42.708
Gevangenisdichtheid	93,60%	48%
Percentage gedetineerde vrouwen	4,6%	5,3%
Totale officiële capaciteit van de gevangenisfaciliteiten	10.381	88.897
Zelfmoordcijfer in hechtenis (per 10.000 inwoners)	13,4	4,9

3. Wie kent het spel Levensweg? Beantwoord de volgende vragen:

- Wat is het salaris van een vlogger — € 50.000
- Wat is de verkoopprijs rood van een boerderij? — € 200.000
- Wat zijn de kosten voor het graven van een zwembad met glijbaan? — € 50.000
- Wat krijg je van de bank als je de meeste afval opruimt? — € 50.000
- Welk bedrag wordt genoemd op het kaartje: het is spelletjesavond? — € 10.000

Categorie 3:
alle goede dingen in drieën

4. Op vrijdag 19 september 2025 leek het wel feest in Nederwetten. Er hingen vlaggetjes en mensen liepen met bloemen en cadeautjes. Wat was er aan de hand?

Pakketbezorger Lammy van Hooft gaat met pensioen; het is zijn laatste werkdag.

5. Noem de voor-en achternamen van deze Nederwettenaren die in het boek “van Hooidonk tot Soeterbeek” zijn te vinden:













1. Catharina Janssen-Jaspers
2. Willem Rooijackers
3. Maria Beier
4. Toontje de Win
5. Drika van Stiphout
6. Mien van den Nieuwenhof

6. Onderstaande balken worden met dezelfde belasting getest. Geef aan:

Welke balk is het sterkst? B

Welke balk is het stijfst? A

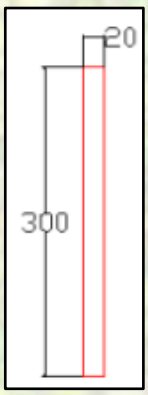

A

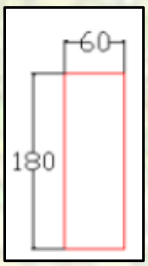

B

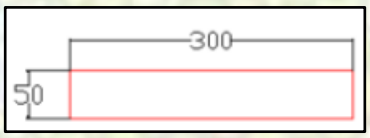

C

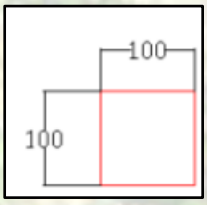

D

Categorie 3:
alle goede dingen in drieën

7. **Doen!** Hieronder staan een aantal opdrachten. Voer deze opdrachten met je teamleden uit en maak hiervan een duidelijke foto. Zorg ervoor dat we goed kunnen zien dat deze foto's daadwerkelijk vandaag in Nederwetten gemaakt zijn. Mail de foto's naar: quiz@doennederwetten.nl o.v.v. teamnaam/-nummer en opdrachtnummer (3.7).
Creativiteit wordt beloond!

Foto's met 1 persoon:

- Met een (chocolade) paashaas op de "Piet Renders-brug".

Groepsfoto's (minstens 3 personen):

- Oranje verkleed voor het WK Voetbal, met personen die samen exact 100 jaar oud zijn (deel de geboortedata van de personen op de foto via de mail).

8. Je ziet hieronder Nederlandse steden. Noem de naam van deze steden.

1 

2 

3 

4 

5 

6 

1. Almere
2. Arnhem
3. Eindhoven
4. Tilburg
5. Rotterdam
6. Groningen

Categorie 3:
alle goede dingen in drieën

9. Wat weten jullie over de huizen in Nederwetten?
Beantwoord de volgende vragen (Hint: Drijehornick).

1. In juli 1924 werd de woning van mevrouw Nooijen en de heer van de Graaf door brand verwoest. Dat huis was in 1846 gebouwd. Om welk (huidig) adres gaat het hier?
2. In 1938 liet Hendrica Schepens een woning bouwen. Ze woonde hier zelf niet. In 1939 verkocht ze de woning, maar ook toen werd de woning jarenlang verhuurd. Om welk (huidig) adres gaat het hier?
3. In 1832 was Dirk van de Laar eigenaar van deze boerderij. Hij was geboren in Sint Oedenrode. In 1829 benoemd tot wethouder van Nuenen en Gerwen. Om welk (huidig) adres gaat het hier?
4. In 1832 was Mathijs Coolen eigenaar van een woning. In 1869 is de woning overgegaan op zijn zoon Johannes. Er werden ook 2 woningen van gemaakt. Een van de woningen werd later gesloopt vanwege verlenging van de weg van Nuenen richting Son en Breugel. Om welk (huidig) adres gaat het hier?

1. Bloemhoefstraat 13-15
2. Hoekstraat 5
3. Soeterbeekseweg 13
4. Kerkhoef 2

10. Op heel veel producten in de supermarkt staat een streepjescode. Hieronder zie je een aantal codes, waarbij het eerste cijfer helaas is weggevallen. Geef aan wat de overeenkomst is van deze producten.

- X718452829590

- X711000895917

- X056489155034

- X718452640393

Alle producten zijn bedoeld om te drinken (melk, thee, cola, water).

Categorie 4:
vier ogen zien meer dan twee

1. Van welke Bekende Nederlander zijn deze bloedjes van kids? Geef de naam van de bekende ouder(s) en kind.











1. Monique Smit - Noah
2. Jim Bakkum en Bettina Holwerda - Posy
3. Danny Froger - Fallon
4. Paulien Wingelaar - Diederik
5. Birgit Schuurman - Jimi

2. We hebben de kleuren van bekende stripfiguren bij elkaar gezet. Geef de naam van het stripfiguur dat hier het beste bij past.

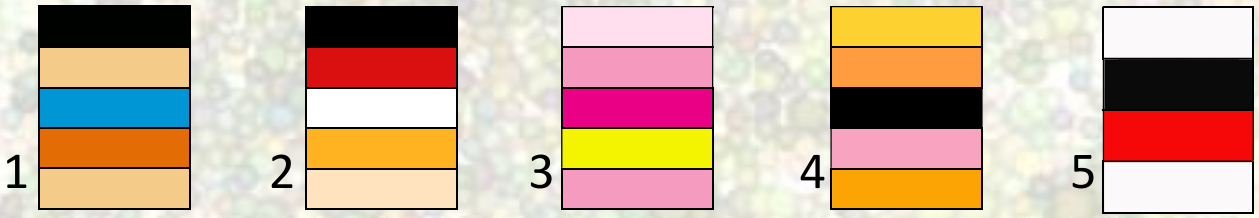

1. Fred Flinstone
2. Mickey Mouse
3. Pink Panther
4. Garfield
5. Snoopy

3. **Doen!** Timmeren maar!
Maak van hout een egelhuis of een insectenhotel. Zorg ervoor dat de afmeting minstens voldoet aan onderstaande maten:

- Egelhuis – 40x30x30cm
- Insectenhotel – 40x25x10cm

Creativiteit wordt beloond! Lever het huis of hotel in samen met het quizboek. Zorg ervoor dat we kunnen zien dat jullie team dit deze avond heeft gemaakt. Je teamnaam/-nummer moet duidelijk zichtbaar is. Bij het inleveren zullen we foto's maken. Daarna mag je het huis of hotel weer mee naar huis nemen.

Categorie 4:
vier ogen zien meer dan twee

4. Nederwetten viert feest! Geef de adressen behorende bij deze afbeeldingen.









1. Hoekstraat 20
2. Hoekstraat 18
3. Soeterbeekseweg 17
4. Nieuw Ervensestraat 28

5. De Dommel. Hieronder vragen waarvan de antwoorden gevonden kunnen worden in het boek: De Dommel door Eindhoven. Beantwoord de vragen zo volledig mogelijk.

a. Wat is de lengte (in km) van de hoofdstroom van de Dommel? En hoeveel kilometer hiervan is in Nederland?

b. Hoeveel Dommelwater stroomt er gemiddeld, per seconde, Nederland binnen?

c. Wat is de letterlijke betekenis van Dommel?

a. Antwoord: blz 11 – 150 km lengte, waarvan 120 km in Nederland.

b. Antwoord: blz 11 – 900 liter.

c. Antwoord: blz 21 – het water met de draaiende plekken.

(dom/dut/dhu = draaien en mele/mala/malla = vlek of plek).

6. Doen! 95 Jaar. Wat is de naam van de medley band die de zaterdagavond muzikaal opluisterde tijdens het feestweekend? Noem tevens de voor-en achternaam van de zanger.

Zit 'R Dik in - Gijs Vissers

Ook op zaterdag was de taartenbakwedstrijd. Welke team maakte de winnende taart? Noem ook de naam van de juryleden.

de Keien vd Soeterbeekseweg. Juryleden: Britney van Santvoort en Jolande Renders.

Categorie 4:
vier ogen zien meer dan twee

7. Noem de naam van de TV serie of het TV programma dat hierbij hoort.









1. Stranger things
2. Seinfeld
3. Maried with children
4. Will & Grace

8. Noem de naam van het bijbehorende gezelschapsspel.



1. Kakkerlakkensoep
2. Phase 10
3. Weerwolven van Wakkerdam
4. Koehandel
5. Animal Party / Kuh & Co

Categorie 4:
vier ogen zien meer dan twee

9. Noteer de Nederlandse naam van de onderstaande Nederlandse bloemen/planten.













1. Fluitenkruid
2. Berenklauw
3. Zwanenbloem
4. Jacobskruid
5. Muizenoor
6. Lisdodde

10. Wat bedoelen we hier? Noteer het antwoord zo specifiek mogelijk.

a. A9 + A22

b. A4 + A10

c. A9 + A4

a. Knooppunt Beverwijk / Velsen

b. Knooppunt De Nieuwe Meer

c. Knooppunt Badhoevedorp

Categorie 5:
vijfde wiel aan de wagen zijn

1. Big brother is watching you?! Noem de naam van het dier dat naar ons kijkt.









1. Uil
2. Aap/Chimpansee/Gorilla
3. Vis
4. Paard

2. Nederwetten viert Halloween. Noem de straatnamen en de huisnummers waar deze foto's zijn genomen.







1. Hoekstraat 20
2. Esrand 18
3. Hoekstraat 72a

Categorie 5: vijfde wiel aan de wagen zijn

3. We hebben in Google gezocht op zoekwoorden met als toevoeging: kenmerkende illustratie. Welke zoekopdracht hebben we gegeven?

1 

2 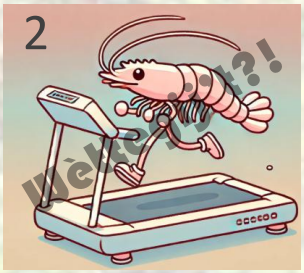

3 

4 

5 

6 

7 

1. Chandler Bing
2. Elon Musk
3. Groenland
4. Netcongestie
5. Minderheidskabinet
6. Eurovisie songfestival
7. CV de kapotte kachels

4. Wij houden van gezelligheid! We hebben met vriendinnen afgesproken om op 16 mei a.s. om 13.00 uur te gaan high-tea-en bij Brasserie de Theetuin in Geldrop. Om de buurtbus te steunen willen we met de buurtbus vanuit Nederwetten naar de Brasserie reizen. Hoe laat moeten we die dag bij de Kerk in Nederwetten vertrekken om op tijd aan tafel te zitten?

De buurtbus rijdt niet op zaterdag, dus dit zal niet lukken....

5. Bekijk onderstaande foto die in/rondom Nederwetten gemaakt is en beantwoord de vragen.



a. Wat zie je op de foto?

Beitels/Boorkoppen op Stad van Gerwen

b. Wat is het doel?

Zoveel mogelijk gronddata verzamelen

c. Noem de begin- en einddatum van het gebruik van dit voorwerp in/rondom Nederwetten.

1/4/2025 – 12/5/2025

Categorie 5:
vijfde wiel aan de wagen zijn

6. **Doen!** Bedenk zelf een origineel wereldrecord en beeld dit uit op een foto. Het record moet zo origineel mogelijk zijn. Originaliteit en uitvoering worden extra beloond.

Ter inspiratie: Patrick Folco vestigde op 17 december 2022 het wereldrecord: de meeste zakken water doorsnijden met een zwaard tijdens het rijden in een tractor op twee wielen door tien zakken door te snijden.
Geef bij het inleveren aan om welk wereldrecord het gaat. Voorwaarden waaraan de foto moet voldoen:

- De naam van je team moet op de foto staan.
- Er moeten minimaal 3 personen op de foto staan.

Deel deze foto op Instagram én Facebook en tag DOEN! Nederwetten. Doe dit voor 23.00 uur en zorg dat teamnummer/-naam zichtbaar is en opdrachtnummer (5.6) vermeld is.

7. Wie is deze mysterieuze Nederwettenaar? Jonger? Ouder? Misschien zelfs met meer of minder haar? Met dank aan AI. Noteer de voor- en achternaam van onderstaande personen.











1. Laura van Donkelaar
2. Gaby Migchels
3. Wilfred Clermonts
4. Maikel van Kemenade
5. Aaltje Schouten-Saarloos

8. Hoeveel dassen hebben er een vaste verblijfplaats in de Dommel bij Nederwetten?

17 (het antwoord is te vinden in het reglement).

Categorie 5:
vijfde wiel aan de wagen zijn

9. Beantwoord de volgende vragen over het Park en Wonder van Hooidonk, volgens pastoor Woestenburg.

Het klooster van Hooidonk was in het bezit van een relikwie. Waar bestond deze uit?

Een grote splinter van het Heilige Kruis, ongeveer 5 cm lang en 5-8 mm breed.

Wie wilde dit relikwie op echtheid controleren?

H. Bonifatius.

Op welke datum en in welk jaar was dat?

4 en 7 september 1244.

Hoe wilde hij het relikwie op echtheid controleren?

Door te kijken of het relikwie in het water zou zinken (dan zou het echt zijn).

Wat gebeurde er toen?

Het relikwie begon dikke bloeddruppels af te geven.

(antwoorden staan in het boekje dat in het kappelletje op Hooidonk ligt)

10. Je ziet een gedeelte van voorwerpen die in de keuken te vinden zijn. Noem de naam van het voorwerp.

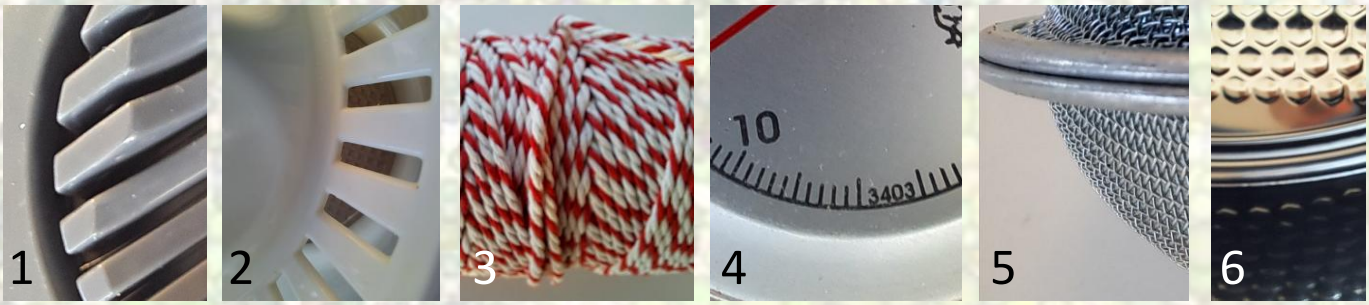

1. Eiersnijder
2. (Hand)citruspers
3. Kooktouw/slagerstouw
4. Vleesthermometer
5. Thee-ei/thee infuser
6. Springvorm

Categorie 6:
op je zesde zintuig vertrouwen

1. Als een vis in het water! Noem de naam van onderstaande oefeningen.



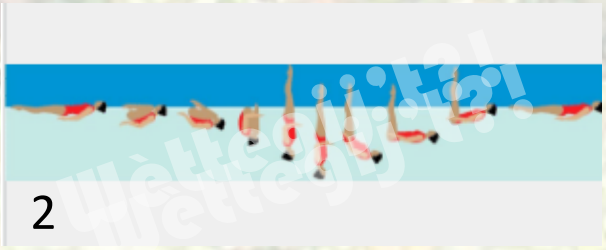





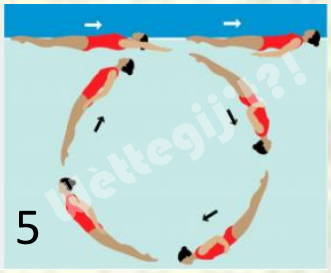

1. Flamingo
2. Lift
3. Vliegende vis
4. Barracuda
5. Dolfijn

2. Geef de juiste code voor onderstaand raadsel.

4	6	3
0	6	2
1	2	3
8	7	4
0	5	1

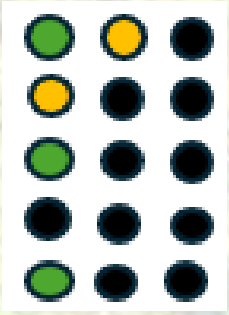

653

3. **Doen!** Bijna ieder product is voorzien van een streepjescode.

Ga op zoek naar een product waarvan het totaal van de losse cijfers van de streepjescode gelijk is aan precies 50. Maak een foto van dit product, de streepjescode en toon een teamlid op de foto.

Zorg dat de streepjescode duidelijk leesbaar is. Mail deze foto, voor 23.00 uur, naar quiz@doennederwetten.nl ovv je teamnaam/-nummer en opdrachtnummer (6.3) .

Categorie 6:
op je zesde zintuig vertrouwen

4. Deze viervoeters zijn bekend van TV of sociale media. Noem de naam van de hond, het ras en de naam van het baasje.



1. Obi – Australian Cobberdog - Leontien Ruiters.

2. Obi – Australian Labradoodle - Renate en Winston Gerschtanowitz.

3. Mambo – Poedel - Koning Willem-Alexander en Koningin Maxima.

4. Samson – (Klapbekpop)/bearded collie/bobtail – Gert en Marie Verhulst.

5. Bommel – Bulldog - Familie Meiland

5. Wat weet jij van de Chinese gezondheidsleer? Hieronder staan een aantal stellingen en een vraag. Kruis het juiste antwoord aan.

Stelling 1: Het lymfesysteem is een gesloten systeem
Stelling 2: De milt fungeert als opslagplaats voor witte bloedcellen en bloedplaatjes.

- ○ Stelling 1 is juist en stelling 2 is niet juist
- ○ Beide stellingen zijn juist
- ○ Stelling 1 is niet juist en Stelling 2 is juist
- ○ Beide stellingen zijn niet juist

Stelling 1: De yin meridianen lopen van onderen naar boven
Stelling 2: Termen die bij yin horen zijn onder andere “koud en vochtig”

- ○ Stelling 1 en 2 zijn juist
- ○ Stelling 1 is goed en stelling 2 is niet juist
- ○ Stelling 1 is niet juist en stelling 2 is goed
- ○ Stelling 1 en 2 zijn niet juist

Wat is het doel van voetreflextherapie volgens de Chinese gezondheidsleer?

- ○ Alleen ontspanning van de voeten
- ○ Het verbeteren van de bloedsomloop
- ○ Het stimuleren van het zelf herstellend vermogen van het lichaam
- ○ Opbouwen van spieren

Categorie 6:
op je zesde zintuig vertrouwen

6. Gespot in de tuinen van Nederwettense huizen. Welk adres hoort hierbij?







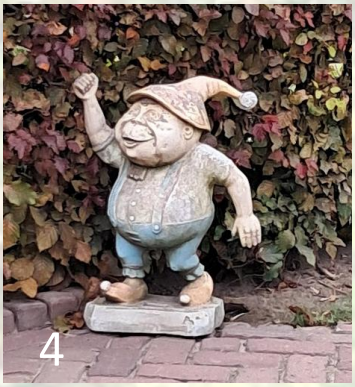





1. Willem Sengershof 30
2. Bloemhoeve 20
3. Hoekstraat 24
4. Kerkhoef 14/14a
5. Kerkhoef 5 (inmiddels weg)
6. Ten Hout 10

7. Ook in Nederwetten waren er klompenmakers. Beantwoord de onderstaande vragen.

Hoeveel klompenmakers waren er in de gemeente Nuenen in 1871? 10

Hoeveel klompenmakers waren er in de gemeente Nuenen nog in 1965? 4

In 1910 begon er in Nederwetten een klompenmakerij, die later door zijn zoon werd overgenomen. Wat is zijn naam? Dorus Hoeks

Achter zijn huis had hij speciale bomen gepland om klompen te maken. Noem de naam van deze bomen? Canadese populier – kanidas. => Antwoorden stonden in ZoNuenen nov.2025.

Categorie 6:
op je zesde zintuig vertrouwen

8. Daarnaast kende Nederwetten ook broodbakkers. Beantwoord de volgende vragen.

Wie bakte er in Nederwetten roggebrood van 1823 tot 1833? Johannes van Stekelenburg

Daarna duurde het tot 1843 voordat er weer roggebrood werd gebakken in Nederwetten. Noem zijn naam? Frans de Goey.

In 1903 zorgden 2 broers voor het brood in Nederwetten: één bakte het brood en de ander bezorgde. Noem de namen van deze broers. Frans en Leonard van Rooy

Naar verluid werd er tot 1972 brood gebakken in Nederwetten. Wie was de laatste bakker? Joseph Coolen => Antwoorden staan op site Drijehornick.

9. Gefeliciteerd geslaagden in Nederwetten, de vlag kan uit!!. Welk adres hoort hierbij en noteer de voor- en achternaam van de geslaagde.















1. Ten Hout 11 – Suus Verhoeven
2. Nieuwe Dijk 1a – Meijers
3. Hoekstraat 22 – Nienke Migchels
4. Zandstraat 4 – Roan Wansink
5. Zandstraat 2 – Jolien & Mare
6. Soeterbeekseweg 36 – Joost Teunisse
7. Hooijdonk 5a – Fenne Rovers

Categorie 6:
op je zesde zintuig vertrouwen

10. Hieronder zie je een aantal verkeersborden in Nederwetten, gefotografeerd van de achterkant. Geef de officiële RVV letter en cijfercode van de voorkant van deze borden.















1. G12b
2. L08/L8
3. C3
4. Is geen officieel RVV bord
5. J21
6. Is geen officieel RVV bord
7. G12a

Onze sponsoren



Elektrotechniek
VERHOEVEN

Van der Velden
Metaalwerk
06 13771651
www.vdveldennuenen.nl
MAATWERK IN METAAL

Karin van Deursen
GOUDSMID-JUWELIER

H. KUIJPERS BV
infra | grondwerken | sloopwerken | (sier)bestratingen

Pedicure
Gini van der Velden-Migchels
Hoekstraat 49
5674 NN Nederwetten
040-2833553
06-10050340
Als u wilt kom ik bij u thuis

Bravoy
RESTAURANT

ER
OPSLAG

gift

VADERLAND
Gastronomisch Erf
tuinderij
restaurant
boerderijwinkel
groente-abonnement
www.vaderland.nu

JUMBO
Ton Grimberg
Nuenen-Centrum

RESTARIA
DE SMICKEL

Categorie 7:
in de zevende hemel met onze sponsors

1. Slinders – Catering & Pakketten

Welk oer-Hollandse spelletje kan je bestellen bij Slinders Catering om gezellig te borrelen?

Borrel sjoelbak

Met wie heeft Slinders Catering een samenwerking als het gaat om Wijn&Spijs pakketten voor thuis?

L'uva wijnen in Son

Welke 3 soorten hapjespannen kan je bestellen bij Slinders – Catering?

Tapas – kippen - ballenbak

Met welke gegrilde groenten worden de wraps op de extra schaal van Slinders Cateringen o.a. mee belegd?

Paprika

2. Hondenschool Pup&Up

Ga als een echte speurhond in Nederwetten op zoek naar de tegeltjeswijsheid van Hondenschool Pup&Up. Noteer de spreuk.

Een rustige hand is een rustige hond

Welke 4 cursisten die in Nederwetten wonen of gewoond hebben, zaten samen in een gehoorzaamheidscursus in voorjaar van 2012?

Anja Suiskens – Benji
Anniek Bloks – Teuntje
Helmi van Rooij – Sjors
Caroline Rovers - Tessa

Op welke vier terreinen in Nederwetten en omgeving heeft Hondenschool Pup&Up sinds 2009 les gegeven?

Soeterbeekseweg 13 Nederwetten, bij Manda Slegers

Zandstraat 15 Nederwetten, bij Marlon en Christ Migchels

Hooijdonk 5a Breugel, bij Marieke en Christian Rovers

Laar 17 Gerwen, bij Gillian de Bart thuis

Wat was een paar jaar op een rij de meest voorkomende hondennaam bij de Pup&Up cursisten?

Charlie

Categorie 7:
in de zevende hemel met onze sponsors

3. H. Kuijpers BV: grondwerk, sloopwerk en infrastructuur

Bij welke CAO is het bedrijf aangesloten?

CAO Groen Grond en Infra

Waar zijn de kantoren gevestigd?

St. Oedenrode en St. Michielsgestel

H. KUIJPERS BV
infra | grondwerken | sloopwerken | (sier)bestratingen

Sinds wanneer staan de 2 zonen aan het roer en wat is hun naam?

Sinds 2018, Harm en Koen Kuijpers

4. Restaurant Sereh

Wanneer is het pand gebouwd waarin restaurant Sereh is gevestigd?

1914-1915

Wat betekent het “wow-effect” dat de eigenaar op de gasten wil overbrengen met de betekenis van Sereh?

Eenvoud van buiten, klasse vanbinnen

Sereh

Welke ondernemingen hebben er allemaal in het pand gevestigd gezeten tot nu toe?

Kruidenierszaak	Kolenhandel
Bakkerij	Restaurant Soeterbeek
Café	Bar Fiesta
Zaal Coolen met cafetaria	Grillbar Slinders
Fitnesszaal	Restaurant Sereh

5. De Eindhovenaar City Apartments

Hoeveel appartementen heeft De Eindhovenaar?

11

Hoeveel gasten kunnen er in totaal overnachten?

26 personen



Categorie 7:
in de zevende hemel met onze sponsors

6. BBQ Braadmeester

BBQ Braadmeester werkt met de klassieke keramische kamado. Het vermogen om warmte lang vast te houden wordt mede bepaald door het materiaal "cordieriet". Uit welke 3 mineralen bestaat cordieriet hoofdzakelijk?



Silica, Alumina en Magnesia

7. Elektrotechniek Verhoeven

Wat doet een omvormer voor zonnepaneel installaties?

Een omvormer zet de gelijkspanning (DC) van de panelen om naar wisselspanning (AC) die het net op kan.
Het verhoogt ook de spanning (Volt) met 3 volt. zodat de teveel opgewekte stroom terug kan worden geleverd aan het net.
Ook kan een omvormer vaak zelf bepalen of de stroom direct gebruikt kan worden of dat het terug geleverd moet worden.

Elektrotechniek VERHOEVEN

Noem, in de juiste volgorde, de 5 stappen die nodig zijn om installatie spanningsloos te maken.

stap 1: installatie volledig scheiden van de voedingsbron. Scheiden doe je door de daarvoor bestemde schakelaar (hoofdschakelaar, installatie automaat of zekeringen) eruit draaien.
stap 2: uitgeschakelde delen beveiligen tegen herinschakeling.
stap 3: controleren of installatie spanningsloos is met tweepolige spanningsmeter.
stap 4: zorgen voor aarden en kortsluiting.
stap 5: bescherming van naastgelegen actieve delen en zorgen voor toezicht van een vakbekwaam persoon.

Voor welke klusjes kun je Michel bellen?

Voor alle elektrawerkzaamheden bij nieuwbouw, verbouw en onderhoud en storingen.

Wat staat er op de kentekenplaat van het busje van Elektrotechniek Verhoeven?

VKS-35-R

Categorie 7:
in de zevende hemel met onze sponsors

8. Brasserie / Café de Kruik

Hoeveel terrastafels staan er op het zakelijk terras?

15/16

Hoe heet het nieuwe clubke van Wilfred?

De Wiskeyclub genaamd KaPeAnDaRoNiMaWiMa

Wat staat er op de bar wat met dit clubke te maken heeft?

Eigen wiskeylijn van de Kruik: een single malt wiskey heavy peated port

9. Party-jukebox en Selfiebox

Welke diensten kan Party-jukebox en Selfiebox leveren?

licht & geluid (geluidssets), photobooths en party-jukebox

Welke jukeboxen zijn er te huren?

Jukebox the Bizz
Jukebox the XL
Jukebox the orinigal classic
Photo Jukebox

Welke extra diensten zijn er bij party-jukebox te regelen?

Geluidsversterking - extra luidsprekers voor grotere ruimtes.
Verbinding met bestaande geluidssystemen (aansluiten op bestaande installaties is wel in overleg).
Professionele presentatie: onze medewerker introduceert de jukebox en hoe deze werkt.
Huren van verlichting.

Welke websites zijn van deze ondernemer?

www.party-jukebox.nl
www.selfiebox.nl

Categorie 7:
in de zevende hemel met onze sponsors

10. Boerderij Krakenburg – kinderopvang & dagbesteding

De lekkerste huisgemaakte appeltaart van de regio vind je natuurlijk op het terras van Boerderij Krakenburg. Dit jaar is deze heerlijke appeltaart eenmalig als leuke Moederdag-actie te koop. Wanneer vieren wij traditioneel in Nederland Moederdag?

De tweede zondag in mei.

Op welke datum is het dit jaar Moederdag?

10 mei.

Op welke dag is stamppot-dag bij Boerderij de Krakenburg?

Woensdag Stamppot-dag

Wie zijn Tiny en Tiemke?

MRIJ Koeien



11. Jumbo Nuenen Ton Grimberg

Op peildatum 31 december 2025 had Jumbo Ton Grimberg 130 mensen in actieve dienst, waarvan vanzelfsprekend veel uit ons mooie Nederwetten, Gerwen en Nuenen komen. De leeftijd van al onze collega's varieert van 14 jaar tot 65 jaar en van 2 werkuren per week tot 40 werkuren per week.

Hoeveel FTE (1FTE = een volledige werkweek van 40 uur) vertegenwoordigen deze collega's samen?

41,72 FTE (antwoorden tussen 40 en 43 worden goed gerekend)

JUMBO
Ton Grimberg
Nuenen-Centrum

Categorie 8: geheime opdracht

Hieronder de regels en tips voor de geheime opdracht:

- 2 of 3 heilige boontjes uit jullie team dienen **klokslag** 20.00 uur aanwezig te zijn.
- Team te laat? Je kan helaas niet deelnemen aan deze opdracht en je team krijgt geen punten.
- Tijdens deze opdracht mag geen enkel hulpmiddel gebruikt worden. Laat telefoons en dergelijke thuis of lever ze voorafgaand aan de opdracht in bij de organisatie.
- De opdracht zal circa 30 minuten duren.
- Het antwoordformulier ontvang je tijdens de geheime opdracht en dien je aan het einde van de opdracht bij de organisatie in te leveren.

Hint voor de locatie en opdracht:



Categorie 8: geheime opdracht

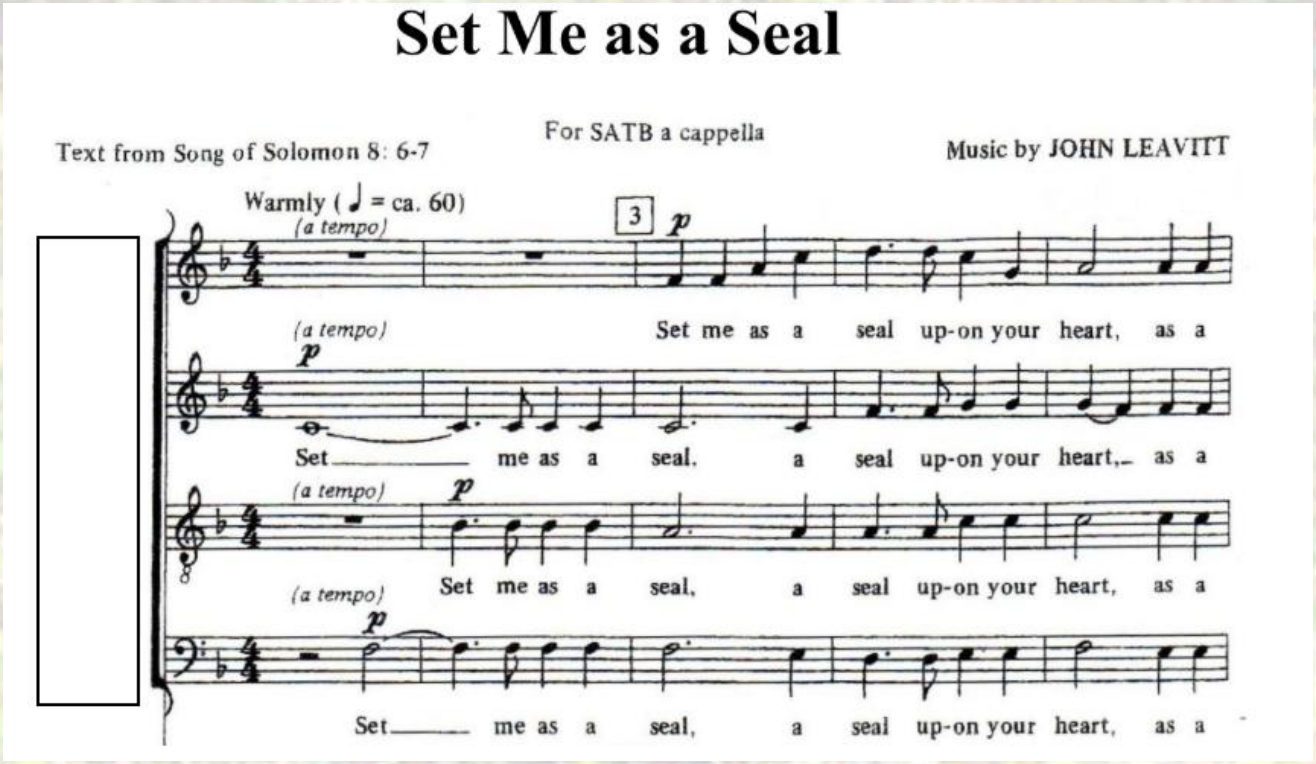

Vraag 1.

1a) Wat wordt bedoeld met SATB?

Sopraan Alt Tenor Bas

1b) Wat betekent: a cappella?

Zonder muziekinstrument als begeleiding

1c) Hoeveel tellen duurt deze noot? 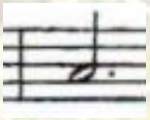

3

1d) Wat betekent dit kleine vetgedrukte balkje? 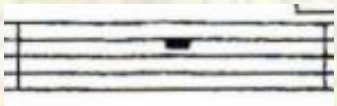

Hele maat rust

Vraag 2.

a) Maak de zin af: 'K hou een kamer voor je vrij

b) Wie heeft dit nummer geschreven? Claudia de Breij

c) Op welk album van deze artiest staat dit lied? Alleen

Categorie 8: geheime opdracht

Vraag 3.

a) Maak de zin af: The way old friends do!

b) Waar komt de band vandaan die dit lied heeft uitgebracht en gezongen?
Zweden

c) Wie heeft/hebben dit lied geschreven? Benny Andersson & Björn Ulvacus

Vraag 4.

a) Wie heeft dit lied geschreven en gezongen? Enya

b) Voor welke film is dit lied geschreven? The Lord of the Rings: The Fellowship of the Ring uit 2001

Vraag 5.

a) Wie is de dochter van deze tekstschrijver en wat is haar beroep? Trijntje Oosterhuis, zangeres

b) Wie is de zoon van deze tekstschrijver en wat is zijn beroep? Tjeerd Oosterhuis, muzikant/componist

Vraag 6.

a) Van wie is het originele lied? Sinead O'Conner

b) Wat is de titel van het originele lied? In this heart

Vraag 7.

Zet nu zoals in het spel HITSTER de liederen in de juiste volgorde op de tijdlijn.
Gebruik hiervoor de nummering van de vragen die horen bij de gezongen liederen.

5 (1978)
3 (1980)
6 (1994)
1 (1998)
4 (2001)
2 (2009)

Bedankt

Wij willen alle deelnemers, sponsors en vrijwilligers van de Wèttegij't?! Quiz 2026 heel hartelijk danken!

We zien jullie graag terug tijdens
de feestavond met laatste opdracht én de prijsuitreiking op:

11 april 2026 aanvang 20.00 uur

In de Koppelaar.

Op deze avond zijn de laatste punten
te verdienen voor jouw team!

Tot dan!

Mochten er, tijdens het maken van de quiz dringende vragen zijn,
neem dan contact op met de organisatie: 06-22179437 of 06-81761074

DOEN!

KPJ Nederwetten